

Tribuna Esportiva

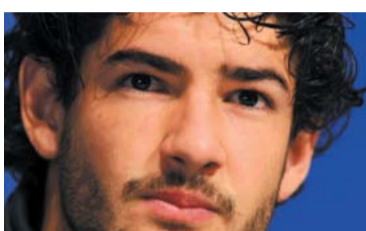

Após discutir com o técnico Enderson, o atacante Rildo (foto) não treinou, mas o Santos negou afastamento do atleta.



Corinthians vetou acordo com o São Paulo para ter Jadson em campo domingo porque teria que liberar Pato (foto) para o adversário.



Felipão (foto), que já defendeu Pinochet, pisa na bola de novo e acusa Aranha de ter armado contra o Grêmio ao denunciar o racismo que sofreu.



Os laterais Mário Fernandes, do CSKA Moscou, e Dodô, da Inter de Milão, são as novidades na lista de convocação de Dunga (foto).



Os outros 20 jogadores faziam parte do time base do treinador. Eles foram chamados para os amistosos contra Argentina e Japão em outubro.

BRASILEIRÃO – SÉRIE A

HOJE – 19H30

Corinthians X Chapecoense
Arena Corinthians

20H30

Grêmio X Santos
Porto Alegre – RS

Trabalhadores com Deficiência debatem aposentadoria especial

A lei sobre a aposentadoria especial para pessoas com deficiência, aprovada ano passado pela presidenta Dilma, será o eixo central do seminário 'Trabalhadores com Deficiência: Avanços e Desafios', que acontece neste sábado, dia 20, das 8h às 13h, na Sede do Sindicato.

Promovido pela Comissão de Metalúrgicos com Deficiência do ABC; a Subsele da CUT-ABC, CUT-SP e as prefeituras de Santo André e São Bernardo, o evento lembrará o Dia Nacional de Luta das Pessoas com Deficiência, comemorado no próximo domingo, dia 21.

“A diretoria do Sindicato e a Comissão desenvolvem atividades de inclusão muito importantes para os trabalhadores e a sociedade”, afirmou o coordenador da Comissão de Metalúrgicos com Deficiência do Sindicato, Flávio Henrique de Souza.

Participarão do evento o diretor de Saúde do Trabalhador do INSS, Sérgio Antônio Martins Carneiro; e o secretário Nacional de Promoção dos Direitos da Pessoa com Deficiência do Governo Federal, Antônio

José Ferreira.

“Como a lei sobre aposentadoria especial é nova, estamos trazendo para o debate pessoas especializadas para nos orientar”, disse o coordenador. “A compreensão é fundamental para construirmos uma sociedade melhor, com mais qualidade de vida e mais justiça social”, prosseguiu.



Flávio destacou dois pontos na nova lei. “O primeiro é a não aplicação do fator previdenciário, uma questão que está na pauta do movimento sindical. Outro é a diminuição do tempo de contribuição para os trabalhadores com deficiência”, explicou.

“A participação do trabalhador com deficiência e da militância é fundamental porque ambos representam os trabalhadores nas mesas de negociações que discutem nossas questões”, prosseguiu.

“Todos os companheiros estão convidados a participar do seminário. Isso é muito importante para fortalecermos a luta e não ficarmos só no discurso”, concluiu Flávio.

O evento será aberto ao público. Para estudantes haverá certificados de participação. Informações pelo 4128-4282, com Lúcia.

PROGRAMAÇÃO

8h Recepção aos participantes

Café da Manhã
Apresentação do Grupo Musical da AMA-ABC (Associação dos Metalúrgicos Aposentados)

9h Mesa de Abertura

Fátima Carvalho: Representante das Prefeituras de Santo André e São Bernardo nas Políticas para as Pessoas com Deficiência;
Flávio Henrique: Coordenador da Comissão de Metalúrgicos do ABC com Deficiência e do Coletivo de Trabalhadores com Deficiência da CUT Estadual São Paulo;
Mediação: João Pires – Coletivo de Políticas Sociais da Subsele da CUT-ABC.

10h Exposição e Debate

Tema: Aposentadoria Especial – Lei 142/03;
Debatedor: Dr. Sérgio Antônio Martins Carneiro – Diretor de Saúde do Trabalhador do INSS;
Mediação: Rute Rodrigues – Coletivo de Políticas Sociais da Subsele da CUT-ABC.

12h Exposição

Tema: Plano Viver sem Limites;
Expositor: Antônio José Ferreira – Secretário Nacional de Promoção dos Direitos da Pessoa com Deficiência do Governo Federal.

13h Encerramento

Considerações Finais;
Certificação dos participantes.



CAMPANHA SALARIAL

G3 e G8 OFERECEM A INFLAÇÃO. FEM-CUT REJEITA.



NEGOCIAÇÕES PROSSEGUEM

PÁGINA 3



Trabalhadores com Deficiência debatem aposentadoria especial

PÁGINA 4

Notas e Recados



DIREITOS GARANTIDOS
Dilma afirmou ontem que o 13º salário, as férias e as horas extras não mudam na legislação trabalhista "nem que a vaca tussa".



DIGA-ME COM QUEM ANDAS
Em jantar segunda-feira em São Paulo, quando foi homenageado pelos empresários mais ricos do Brasil, FHC entregou o ouro.



APELO MESMO!
Quando os milionários lhe perguntaram sobre eleições, FHC respondeu: "Estamos aqui para apelar. E eu apelo mesmo".



ELEIÇÃO E ESPECULAÇÃO – 1
Marina jantou terça com representantes dos maiores especuladores do mercado financeiro, como o Credit Suisse e o JP Morgan.



ELEIÇÃO E ESPECULAÇÃO – 2
A sobremesa veio no dia seguinte, quando "vazou" nova pesquisa na Bolsa de Valores e Marina voltou a atacar o pré-sal.



ELEIÇÃO E ESPECULAÇÃO – 3
A especulação com as informações fez a Bolsa registrar o maior volume de negócios nos últimos sete anos e as ações subirem 8%.

Agência articula e Caixa assina convênio aos APLs no ABC

Após seis meses de intenso trabalho na região, a Agência de Desenvolvimento Econômico do Grande ABC participou da assinatura do contrato entre a Prefeitura de São Bernardo e a Caixa Econômica Federal (CEF), que prevê linha específica de crédito às empresas ligadas aos Arranjos Produtivos Locais, os APLs, na região.

A linha de crédito terá condições diferenciadas, com juros de 0,83% ao mês, e será oferecido a partir de 1º de outubro para estimular o crescimento das micros e pequenas empresas do ABC.

"Estes APLs foram reconhecidos pelo Ministério do Desenvolvimento da Indústria e Comércio [o MDIC] pelas vantagens que levam às cadeias



Representando Rafael durante o evento, o secretário executivo da Agência, Giovanni Rocco Neto, assina o convênio. Ao lado, o secretário de Desenvolvimento Econômico de São Bernardo, Jefferson José da Conceição; e o superintendente da Caixa no ABC, Gilnei Peroni

produtivas da região", afirmou o presidente da Agência e dos Metalúrgicos do ABC, Rafael Marques.

"Esse reconhecimento permite a abertura de uma série de intercâmbios no Brasil e Exterior, dá mais visibilidade aos projetos, além de receber apoio do governo federal em várias áreas, uma delas com o financiamento, como aconteceu com a assinatura do contrato com a CEF", finalizou.

O ABC possui APLs nos setores de Ferramentaria; Autopeças; Defesa; Gráficos; Químicos; Moveleiros; Hotéis, Bares e Restaurantes; Turismo; Panificação; Design Audiovisual e Economia Criativa; entre outros.

Saúde

A Próstata – final

Depois de abordar as principais doenças da próstata e os diagnósticos, hoje vamos falar dos tratamentos.

As prostatites são inflamações da próstata e devem ser tratada de acordo com a causa, que pode ser doença venérea, infecção por bactérias ou inespecífica. O tratamento é feito com antibióticos e anti-inflamatórios que quase sempre resolvem o problema.

Os adenomas e o HBP – hipertrofia prostática benigna – podem ser tratados com medicamentos e raramente implicam em necessidade cirúrgica, salvo em caso de retenção urinária importante.

Os tumores cancerígenos podem ser tratados de três maneiras. A radioterapia é muito utilizada e, hoje, pode-se

optar pela radioterapia conformacional, em que a radiação é controlada por computador e evita maiores danos aos órgãos vizinhos. Outra forma é a implantação de pequenas sementes radioativas no tecido da próstata que vão produzir a queima do tecido tumoral.

A cirurgia é outra das opções e as novas técnicas têm ajudado muito na melhoria dos resultados, mas complicações e podem acontecer. A quimioterapia em geral é usada para diminuir o tumor, nos casos de recidiva ou quando os tumores se espalham.

Em geral, os tumores de próstata, independentemente do tratamento, têm grande possibilidade de voltar após dez anos. Por isso a prevenção é sempre a melhor escolha.

Agenda

"Dona Lindu" abre inscrições para Desenho Técnico Mecânico

A Escola Livre para Formação Integral "Dona Lindu" abre na próxima quarta-feira, dia 24, inscrições para o curso de Desenho Técnico Mecânico, do convênio Sindicato/Senai, na Regional Diadema. As matrículas prosseguem até 26 de setembro, com atendimento entre 10h e 19h.

Com 30 vagas, o curso inicia dia 2 de outubro. Ele terá 84 horas divididas em três meses, com aulas das 15h às 17h, 17h às 19h e 19h às 21h.

O conteúdo oferecido desenvolverá as técnicas utilizadas para a elaboração de desenhos definitivos de peças e conjuntos mecânicos, utilizando métodos de traçado de acordo com as normas oficiais.

Para fazer qualquer curso do convênio com o Senai é necessário que o aluno faça as aulas de Sindicato e Cidadania, que discute os principais aspectos da sociedade e do mundo do trabalho.

A Regional Diadema fica na Av. Encarnação, 290, próximo ao terminal de trólebus Piraporinha, em Diadema. Fone 4061-1048.

f CURTA NOSSA PÁGINA NO FACEBOOK! FACEBOOK.COM/SMABC

Campanha Salarial

NEGOCIAÇÕES AVANÇAM NO G3 E NO G8, MAS AINDA NÃO ATENDEM EXPECTATIVAS

Após cinco reuniões com a Federação Estadual dos Metalúrgicos da CUT, a FEM-CUT, a bancada patronal do Grupo 3 apresentou uma proposta de reposição integral da inflação, de 6,35%, ontem na sede do Sindipeças.

O índice foi rejeitado na mesa por não contemplar as expectativas dos trabalhadores, que aprovaram a pauta da Campanha Salarial com aumento real. As negociações continuam na próxima semana em dia a ser definido.

"Houve avanço nas negociações, já que os patrões não tinham apresentado nenhuma proposta até agora", afirmou o presidente do Sindicato, Rafael Marques.

"Mas temos esse compromisso com a categoria, por que o Brasil continua crescendo e os reajustes salariais que conquistamos nas datas-bases nos últimos anos têm sido um importante fator de distribuição de renda no País", destacou.

Além disso, Rafael disse que o esforço que os metalúrgicos estão fazendo junto ao



Andrea Ferreira de Sousa, da FEM-CUT; Biro-Biro, presidente da FEM-CUT; e Rafael Marques, presidente do Sindicato

governo federal para reaquecer o setor das autopeças deve estar refletido na Campanha.

"A exigência de conteúdo local para as montadoras e a desoneração da folha de

pagamento são medidas de estímulo ao setor", avaliou.

"O acordo coletivo é importante para garantir a unidade da conquista em toda a base",

concluiu o presidente.

Mesmo sem acordo, a bancada patronal afirmou que recomendará a aplicação do índice da inflação, uma vez que a data-base é 1º de setembro.

Na negociação com o G8, que aconteceu no final da tarde de ontem, a proposta da bancada patronal foi a mesma do G3 e também foi rejeitada na mesa.

Campanha Salarial 2014 – FEM-CUT

Data base: 1º de setembro

GRUPOS

2 – máquinas e eletrônicos Total: 89.139	10 – lâmpadas, equipamentos odontológicos, iluminação, material hélico entre outros Total: 23.825
3 – autopeças, forjaria, parafusos Total: 51.531	Estamparia Total: 5.337
8 – trefilação, laminação de metais ferrosos, refrigeração, equipamentos ferroviários, rodoviários entre outros Total: 41.872	Fundição Total: 3.941

Total geral – 215.645

Dados da Subseção do Dieese na FEM-CNM/CUT

PRINCIPAIS EIXOS DA PAUTA DE REIVINDICAÇÕES

- Reposição integral da inflação**
- Aumento real de salários**
- Valorização dos pisos**
- Redução da jornada de trabalho para 40h semanais sem redução no salário**
- Licença maternidade de 180 dias para os Grupos 8, 10 e Estamparia**

Próximas reuniões agendadas

G2
Hoje (18) às 15h

G10
Amanhã (19) às 10h

Fundição
Amanhã (19) às 14h

PROTEJA SEU PATRIMÔNIO

Seguros de:

- Automóvel • Saúde • Vida • Previdência
- Residência • Incêndio e roubo

Fones: 4128-4271, 4128-4273, 4128-4292

Novo linha: 4127-7015

Fax: 4127-8805

Lacorse Rua João Basso, 231 - Centro São Bernardo - CEP: 09721-100

ODONTOLOGIA

Dr. Remilson Teixeira Gomes

- Especialista em Periodontia (Gengiva / Tártaro)
- Especialista em Prótese Dentária
- Tecnólogo em Prótese Buco Maxilo Facial
- Técnico em Prótese Dentária

CONVÊNIO COM O SINDICATO DESDE 1991

Dr. Antonio Helio Fabio - Implantas

Dra. Lillian Petecof Gomes Ogeda

- Tratamento Canal - Odontopediatria
- Clareamento - Clínica Geral

Dr. Altair Nacarato

- Buco Maxilo Facial
- Extração Dentes do Ciso

LABORATÓRIO DE PRÓTESE PRÓPRIO

Rua José Bonifácio, 671 - Salas 1 e 1A - (próx. ao Sindicato) - Tel./Fax: 4127-0418 - S.B. do Campo - CEP: 09721-161